



COMUNE DI LIBRIZZI
(CITTA' METROPOLITANA DI MESSINA)
SETTORE TECNICO

Piazza Catena n° 4 - CAP 98064
Fax: 0941/367029-32022 -
Tel. 0941/32015-32281-367027-367028-32022

P.I. 00482300837
C.F. 86000250836
E-mail: protezionecivile@comune.librizzi.me.it

ORDINANZA SINDACALE n° 09 del 01 febbraio 2022

OGGETTO: Ordinanza sindacale contingibile ed urgente ex art. 191 D.Lgs. n. 152/2006 e s.m.i. - Azioni per la riorganizzazione, il potenziamento ed il miglioramento della raccolta differenziata sull'intero territorio comunale, ai sensi dell'Ordinanza n. 02/RIF del 28 febbraio 2018 e Ordinanza n.03/Rif dell'8 marzo 2018 del Presidente della Regione Siciliana. Integrazione e modifica dell'O.S. n° 12 del 03.04.2018.

- VISTA** l'Ordinanza Sindacale n° 12 del 03.04.2018 avente ad oggetto "Ordinanza sindacale contingibile ed urgente ex art. 191 D.Lgs. n. 152/2006 e s.m.i. - Azioni per il potenziamento ed il miglioramento della raccolta differenziata sull'intero territorio comunale, ai sensi dell'Ordinanza n. 02/RIF del 28 febbraio 2018 e Ordinanza n.03/Rif dell'8 marzo 2018 del Presidente della Regione Siciliana", che si richiama integralmente;
- RILEVATO** a partire dal 26.06.2019 non è stato possibile conferire la frazione " rifiuti biodegradabili di cucine e mense codice cer 200108" proveniente dalla raccolta differenziata per impossibilità a depositare a causa di chiusura e/saturazione degli impianti, come comunicato prima dalla soc. World Service con nota assunta al protocollo n. 8615 del 25.06.2019 e successivamente dalla soc. PLECO S.r.l. con nota assunta al protocollo n. 8725 del 26.06.2019;
- CHE** Non avendo reperito centri di conferimento disponibili ad accogliere la frazione organica non è stato possibile attivare la raccolta per detta frazione;
- VISTO** il contratto normativo stipulato tra la SRR Messina Provincia e l'Operato Economico Pizzo Pippo in data 19.10.2021 repertorio 910 raccolta 585 a seguito di esperimento di procedura di gara per l'affidamento del servizio di spazzamento, raccolta e trasporto allo smaltimento dei rifiuti solidi urbani differenziati ed indifferenziati, compresi quelli assimilabili ed altri servizi di igiene pubblica in 11 comuni della Srr Messina Provincia bara n° 8066554 – CIG 86950793C35;
- VISTA** la deliberazione della Giunta Municipale n° 167 del 20.1.2021 con la quale veniva approvato lo schema di contratto attuativo per il servizio di spazzamento, raccolta e trasporto dei rifiuti solidi urbani differenziati ed indifferenziati, compresi quelli assimilabili, ed altri servizi di igiene pubblica in 11 comuni della SRR Messina Provincia N° gara 8066554 – lotto CIG: 8650793C35 e veniva autorizzato il responsabile del settore tecnico geom. Tindaro Falliano, in rappresentanza del Comune di Librizzi, alla sottoscrizione del contratto di servizio con la S.R.R. e la ditta aggiudicataria Pizzo Pippo;
- VISTO** il contratto attuativo stipulato con la SRR Messina Provincia, l'operatore economico Pizzo Pippo e questo Ente in data 02.12.2021 repertorio 952 raccolta 616 per l'affidamento del servizio di spazzamento, raccolta e trasporto allo smaltimento dei rifiuti solidi urbani differenziati ed indifferenziati, compresi quelli assimilabili ed altri servizi di igiene pubblica in 11 comuni della SRR Messina Provincia bara n° 8066554 – CIG 86950793C35 GIG derivato 9002503C7B sul territorio di questo Comune;
- VISTO** il verbale di consegna sottoscritto in data 14.12.2021 con il quale è stato consegnato il servizio in applicazione al contratto prima citato con avvio dal 01.01.2022 e fino al 31.12.2023;

- CONSIDERATO** che in data 03.01.2022 l'operato economico Pizzo Pippo ha dato inizio al servizio in virtù del contratto attuativo del 02.12.2022;
- CHE** nella more della riorganizzazione del servizio con particolare riferimento alla raccolta differenziata compresa la frazione organica umida, il servizio stesso è stato proseguito con le modalità in precedenza attuate;
- CHE** a seguito di incontri e programmazioni è stato definito con l'operatore economico un programma di riorganizzazione e potenziamento della raccolta differenziata con riattivazione della raccolta della frazione organica umida ed una diversa modalità di raccolta delle altre frazioni di rifiuto riciclabili ed in conseguenza è stato ridefinito il calendario della raccolta;
- RILEVATO** che in esito a tale riorganizzazione si può riprendere al raccolta della frazione organica dei rifiuti e occorre ridefinire le modalità di raccolta della differenziata;
- DATO ATTO** che sul territorio sono attive, alla data della presente Ordinanza, n° 202 utenze con autorizzazione al compostaggio domestico per la quali non va effettuata la raccolta della frazione organica;
- VISTA** il Regolamento Comunale per la pratica del "Compostaggio Domestico" approvato con deliberazione del Consiglio Comunale n° 39 del 05.10.2020;
- VISTO** il D.Lgs. n. 267 del 18/08/2000 e s.m.i.;
- VISTO** l'ex art. 191 del D.Lgs. n. 152/2006 e s.m.i.;
- VISTO** il D.Lgs. n. 121/2011 e s.m.i., in particolare l'art. 4;
- VISTO** l'O.A.EE.LL. vigente in Sicilia come modificato dalla Legge n. 142/90 recepita dalla L.R. n. 48/91 e successive modifiche ed integrazioni;
- VISTO** lo Statuto Comunale attualmente vigente;

per le motivazioni indicate in premessa che qui si intendono integralmente riportate e trascritte, ai sensi e per gli effetti dell'art. 191 del D.Lgs. n. 152/2006 e del D.Lgs. n. 121/2011 e s.m.i., in deroga alle disposizioni nazionali e regionali vigenti in merito alla gestione ordinaria dei rifiuti urbani non pericolosi;

ORDINA

Che il conferimento e la raccolta dei rifiuti solidi urbani, per tutte le utenze (domestiche e non domestiche) ricadenti nell'intero territorio comunale, dovrà realizzarsi secondo lo scrupoloso rispetto delle modalità, indicazioni, avvertenze, divieti, ecc. previsti e contenute nella presente ordinanza con il sistema di tipo domiciliare porta a porta;

VIETA

a tutte le utenze (domestiche e non domestiche) ricadenti nell'intero territorio comunale, l'abbandono indiscriminato sul suolo pubblico di rifiuti differenziati e non differenziati ed il conferimento degli stessi con modalità e orari difformi a quelli indicati;

ORDINA

per tutte le utenze (domestiche e non domestiche), con decorrenza dal 07 febbraio 2022, la raccolta differenziata di tipo domiciliare porta a porta, delle seguenti frazioni merceologiche:

A) CARTA E CARTONE : (sacchetto trasparente)

tutta la carta ed il cartone per scrittura e stampa nonché il materiale da imballaggio in carta e cartone, giornali e riviste senza spilli metallici, tetrapak, imballaggi in cartone schiacciati e privi di polistirolo e plastica (carta, cartone, cartoncino, libri, giornali, riviste, quaderni senza copertine plastificate, fogli di carta, buste di carta di ogni tipo, interna rotoli carta igienica e della carta assorbente da cucina, scatole ed imballaggi in carta, cartoni di ogni tipo, contenitori tetrapak per latte, succhi di frutta e bevande, scatole per alimenti).

Il conferimento della frazione riciclabile in questione costituita dalla carta e cartone, deve essere effettuato utilizzando gli appositi sacchi trasparenti , chiusi accuratamente.

Tali sacchi trasparenti dovranno essere depositati di fronte agli ingressi principali prospicienti alle vie pubbliche di ogni utenza (domestica e non domestica) nella giornata di LUNEDI' dalle ore 22,00 del giorno precedente alle ore 5,00 del giorno previsto per la raccolta , per poi essere ritirati dall'affidatario del servizio nella stessa mattinata.

I cartoni dovranno essere piegati e pressati al fine di ridurre il più possibile il volume ed assemblati in maniera compatta e ordinata e privi di polistirolo e plastica-

Non sono ammessi carta chimica, scontrini fiscali, carta plastificata, tovaglie, bicchieri, piatti.

B) IMBALLAGGI IN PLASTICA e ALLUMINIO: (sacchetto trasparente)

I contenitori e gli imballi con cui vengono confezionati i prodotti finiti che si acquistano in negozio, sia di tipo alimentare che non. Le tipologie di plastica riciclabile sono contrassegnate dalle sigle HDPE, PE, PP, PET, PS. Contenitori in plastica, flaconi di shampoo/doccia, lattine e barattoli in metallo, imballaggi in plastica, vaschette per alimenti in polistirolo o plastica (bicchieri, bottiglie per bevande, flaconi per shampoo e detersivi, reti per frutta e verdura, cellophane, nylon, cassette in plastica per la frutta e verdura, contenitori per alimenti in plastica, vasetti in plastica per yogurt e formaggi, vaschette in polistirolo in piccole quantità per carne, frutta o verdura, lattine e barattoli in metallo, barattoli di latta e banda stagnata, tappi a vite ed a corona).

Il conferimento della frazione riciclabile in questione costituita dai suddetti imballaggi in plastica, deve essere effettuato utilizzando gli appositi sacchi trasparenti , chiusi accuratamente.

Tali sacchi trasparenti dovranno essere depositati di fronte agli ingressi principali prospicienti alle vie pubbliche di ogni utenza (domestica e non domestica) nella giornata di MERCOLEDI' dalle ore 22,00 del giorno precedente alle ore 5,00 del giorno previsto per la raccolta, per poi essere ritirati dall'affidatario del servizio nella stessa mattinata.

Non sono ammessi giocattoli, lattine o plastica sporca, posate di plastica, barattoli di vernice colla,mastice

C) VETRO: (sacchetto trasparente)

sono i contenitori in vetro e banda stagnata con cui vengono confezionati i prodotti alimentari e non. Bottiglie, barattoli flaconi e vasetti di vetro, bicchieri, vasi di vetro (bottiglie, vasetti e barattoli di vetro, stoviglie di vetro, vasetti di vetro per conserve).

Il conferimento della frazione riciclabile in questione costituita dai suddetti contenitori in vetro e dalle lattine, deve essere effettuato utilizzando gli appositi sacchi trasparenti di colore VERDE , chiusi accuratamente.

Tali sacchi trasparenti dovranno essere depositati di fronte agli ingressi principali prospicienti alle vie pubbliche di ogni utenza (domestica e non domestica) nella giornata di MARTEDI' dalle ore 22,00 del giorno precedente alle ore 5,00 del giorno previsto per la raccolta, per poi essere ritirati dall'affidatario del servizio nella stessa mattinata.

Non sono ammessi ceramiche e porcellana, lampadine, neon, specchi, vetro retinato, vetro opale (boccette di profumo) cristalli, schermi di televisori o computer, vetro pirex, vetri porte o finestre, contenitori di vetro sporchi.

D) FRAZIONE ORGANICA/UMIDA (sacchetto, biodegradabile):

l'insieme degli scarti derivanti dalla preparazione e dal consumo dei cibi , Avanzi di cibo (cotti e/o crudi, scarti di frutta e verdura, piccoli scarti di giardinaggio, tovaglioli di carta sporchi capelli, peli e ossa di animali (avanzi di cucina cotti e crudi, scarti di frutta e verdura, avanzi di

carne o pesce, fondi di caffè e bustine di the ad infusi, scarti vegetali, foglie e fiori in piccole quantità, gusci d'uovo, lische di pesce, ossa di carne, tovaglioli e fazzoletti di carta unti).

Il conferimento della suddetta frazione organica deve essere effettuato utilizzando appositi sacchetti per rifiuti (sacchetto totalmente biodegradabile, a cura di ogni utenza chiusi accuratamente).

Tali sacchi totalmente biodegradabili dovranno essere depositati di fronte agli ingressi principali prospicienti alle vie pubbliche di ogni utenza (domestica e non domestica) nella giornata di **MARTEDI'** e **SABATO** dalle ore 22,00 del giorno precedente alle ore 5,00 del giorno previsto per la raccolta, per poi essere ritirati dall'affidatario del servizio nella stessa mattinata. Tutti i sacchetti dovranno essere depositati in modo da evitare l'azione di animali domestici e non che possono disperdere il contenuto.

Per motivazioni di carattere igienico sanitario per il periodo dal 15 giugno al 15 settembre viene potenziato il servizio di raccolta della frazione Organica / Umida con un ulteriore passaggio fissato per la giornata di **GIOVEDI'** ;

Non sono ammessi liquidi, pannolini e assorbenti igienici.

I cittadini dotati di compostiere domestiche dovranno utilizzare esclusivamente le stesse per lo smaltimento dei rifiuti organici/umido, anche al fine di poter usufruire del previsto sconto sulla tariffa. Il gestore del servizio non effettuerà raccolta in tutte le utenze fornite di compostiera.

E) RIFIUTO SECCO NON RICICLABILE INDIFFERENZIATO (apposito sacchetto per rifiuti trasparente):

rifiuto secco residuo comprendente tutti i materiali che non possono essere recuperati e riciclati con le attuali tecnologie e che se mescolati ai suddetti rifiuti differenziabili ne comprometterebbero il riciclo (carta plastificata, oleata, carta in alluminio, vaschette in polistirolo in piccole quantità per carne, frutta o verdura, rasoi usa e getta, accendini, ceramica e porcellana, cristalli e specchi, pannolini, assorbenti igienici, videocassette, musicassette, dvd, cd, lettiere per animali, giocattoli, mozziconi di sigaretta, posate in plastica, vecchie lampadine ad incandescenza, siringhe, cotone, giocattoli, stracci, carta chimica, scontrini fiscali, carta plastificata).

Il conferimento della suddetta frazione non riciclabile indifferenziata deve essere effettuato utilizzando appositi sacchetti trasparenti per rifiuti (a cura di ogni utenza), chiusi accuratamente.

Tali sacchi dovranno essere depositati di fronte agli ingressi principali prospicienti alle vie pubbliche di ogni utenza (domestica e non domestica) nella giornata di **VENERDI'** dalle ore 22,00 del giorno precedente alle ore 5,00 del giorno previsto per la raccolta, per poi essere ritirati dall'affidatario del servizio nella stessa mattinata.

E' vietato introdurre materiale riciclabile.

F) MATERIALI INGOMBRANTI, R.A.E.E. e SFALCI DI POTATURA DEL VERDE PUBBLICO E PRIVATO (con cadenza mensile ed esclusivamente previa prenotazione telefonica al gestore del servizio al seguente n° 331 1895095):

- Rifiuti ingombranti: mobili e beni durevoli tipo reti del letto, materassi, poltrone, divani, vecchi mobili d'arredo, materiali ferrosi, damigiane, imballaggi per elettrodomestici non in cartone) ogni **TERZO GIOVEDI'** del mese;
- Sfalci e residui da potatura del verde pubblico e privato ogni **PRIMO GIOVEDI'** del mese;
- **RAEE**: rifiuti di apparecchiature elettriche ed elettroniche, tipo frigoriferi, lavatrici, elettrodomestici in genere, televisori ed hi-fi, videoregistratori, lettori cd/dvd, radio, condizionatori, vecchi computer e componenti informatici, stampanti, fotocopiatrici, componenti elettrici, oggetti e componenti elettronici, telefonini, carica batteria) ogni **TERZO GIOVEDI'** del mese.

G) PANNOLINI E PANNOLONI

Tutti i giorni esclusi i festivi fino al 30.06.2022.

In attuazione di quanto sopra viene allegato calendario della raccolta per tutto il corrente anno e brochure informativa.

Nelle giornate festive non verranno effettuati i servizi di raccolta, la frazione differenziata prevista per tale giornata verrà effettuata nella settimana in cui ricade il festivo secondo il calendario allegato.

Fino alla fornitura di mastelli per ogni utenza i sacchetti per tutte le frazioni della differenziata verranno fornite dal gestore del servizio mentre i sacchetti per la frazione secca non riciclabile e frazione organica restano a carico dell'utenza.

FA DIVIETO

ASSOLUTO A chiunque di depositare o abbandonare rifiuti ingombranti, RAEE o qualsiasi altra tipologia di rifiuto nelle vecchie isole ecologiche, non più attive, o di abbandonarli, comunque, sul territorio comunale, in considerazione che i suddetti materiali saranno ritirati mensilmente a domicilio (porta a porta).

ORDINA

A tutte le utenze (domestiche e non domestiche), di dare continuità alla raccolta differenziata negli appositi cassonetti presenti sul territorio comunale di:

- H) **MEDICINALI SCADUTI** - contenitori presso le farmacie-
- I) **PILE ESAUSTE** - contenitori presso rivenditori e supermercati-

ORDINA altresì

1. il divieto assoluto a chiunque di depositare o abbandonare rifiuti di qualsiasi genere e tipologia sulle strade, spazi pubblici, ed in qualsiasi altra area del territorio Comunale;
2. a tutte le attività commerciali (ristoranti, bar, negozi, supermercati, alimentari, ecc.) di rispettare scrupolosamente e puntualmente l'organizzazione del servizio di raccolta differenziata secondo le disposizioni della presente Ordinanza;
3. l'obbligo assoluto per tutte le utenze domestiche in dotazione delle compostiere (già concesse in comodato d'uso gratuito) e/o acquistati direttamente di smaltire la frazione umida/organica attraverso il compostaggio domestico nel pieno rispetto del regolamento approvato con Deliberazione del Consiglio Comunale n° 39 del 05.10.2020;
4. a tutte le utenze domestiche (e qualora possibile anche alle attività commerciali) di avviare, incrementare e potenziare la pratica del compostaggio domestico della frazione umida/organica attraverso l'uso di idonee compostiere domestiche e/o non pieno rispetto del regolamento Comunale per la pratica del "Compostaggio Domestico" approvato con Deliberazione del Consiglio Comunale n° 39 del 05.10.2019.
5. All'operatore economico PIZZO PIPPO con sede in Montagnareale Via Belvedere 25 partita Iva 01220660839, affidatario del servizio in virtù del contratto normativo 19.10.2021 e del contratto attuativo 02.12.2021 affinché provveda a dare piena attuazione alla presente Ordinanza per i periodo di affidamento;

STABILISCE

Le violazioni degli orari di esposizione e/o di conferimento dei rifiuti, nonché delle suddette modalità di conferimento della varie frazioni di rifiuto, previste dalla presente Ordinanza, sono sanzionati a norma della Legge n. 689/1981 e del D.Lgs. n. 267 del 18/08/2000 e s.m.i.

Le suddette violazioni comportano a carico dei trasgressori la sanzione amministrativa pecuniaria compresa tra un valore minimo di 25,00 € ed un valore massimo di 250,00 €.

Dall'accertamento della violazione consegue altresì l'applicazione della sanzione accessoria dell'obbligo di ripristino dello stato dei luoghi a carico del trasgressore e/o dell'obbligato in solido.

Inoltre l'abbandono dei rifiuti, in violazione a quanto previsto dal presente provvedimento, sarà sanzionato anche ai sensi dell'art. 255 del D.Lgs. n. 152 del 03/04/2006 e s.m.i., con una sanzione compresa tra un valore minimo di 300,00 € ed un valore massimo di 3.000,00 €. Tale sanzione sarà raddoppiata in caso di abbandono di rifiuti pericolosi.

DISPONE

- **DI DEMANDARE** all'Ufficio Tecnico Comunale l'espletamento di tutti i necessari, indispensabili ed urgenti adempimenti gestionali di competenza di questo Ente, finalizzati allo scrupoloso e pieno rispetto, di tutte le prescrizioni previste nella presente Ordinanza Sindacale;
- **DI NOTIFICARE** il presente provvedimento all'operatore economico **PIZZO PIPPO con sede in Montagnareale Via Belvedere 25 partita Iva 01220660839**, affinché provveda a dare piena attuazione allo stesso;
- **DI TRASMETTERE** altresì il presente provvedimento al Presidente della Regione Siciliana, all'Assessorato Regionale dell'Energia e dei Servizi di Pubblica Utilità, al Dipartimento Regionale dell'Acqua e dei Rifiuti, al Prefetto di Messina, alla S.R.R. *Messina Provincia* con sede in Sant'Agata di Militello ed alla Società Sicula Trasporti S.r.l. sita nel Comune di Catania;
- **DI DARE MANDATO al Servizio di Polizia Municipale ed Comando della locale Stazione dei Carabinieri, ciascuno per le rispettive competenze e funzioni, tutti i controlli, gli accertamenti e le verifiche finalizzati a punire tutti i soggetti che dovessero non rispettare scrupolosamente il provvedimento in oggetto;**

DISPONE ALTRESI'

- che gli operatori del gestore del servizio in questione sono obbligati a segnalare alla Polizia Municipale ed al Comando della locale Stazione dei Carabinieri, eventuali difformità e/o inosservanze rispetto alla presente ordinanza;
- che tutti i precedenti provvedimenti emanati da questo Ufficio in materia di gestione dei rifiuti sul territorio comunale, si intendono revocati, a partire dall'entrata in vigore del presente provvedimento, nelle parti in cui contrastano con le previsioni della presente Ordinanza Sindacale;
- che il presente provvedimento ha validità sino a revoca;
- che il presente provvedimento cesserà di avere efficacia nel caso in cui, per qualsiasi motivo o per disposizione dell'Assessorato Regionale competente, emergeranno nuove circostanze e/o situazioni maggiormente favorevoli per questo Ente, sempre nel pieno e scrupoloso rispetto di tutte le norme nazionali e regionali vigenti in materia;
- che il presente provvedimento venga notificato al Responsabile del 3° Settore ed al Responsabile del 2° Settore Finanziario, per i provvedimenti di rispettiva competenza, nonché al Presidente del Consiglio Comunale, al Segretario Comunale ed agli Uffici comunali competenti per la pubblicazione all'Albo Pretorio *online*, sul sito internet istituzionale (sezione news ed avvisi) e per le idonee ed adeguate forme

di pubblicità ed informazione a tutta la cittadinanza (anche attraverso l'organizzazione di appositi incontri pubblici in tutti i centri abitati e con specifiche azioni e campagne di sensibilizzazione), nonché per l'adozione di ogni altro relativo provvedimento di competenza;

- che la ditta affidataria del servizio, in stretta collaborazione con l'Amministrazione Comunale, effettui la divulgazione sull'intero territorio comunale (attraverso la distribuzione a ciascuna utenza domestica e non domestica) di apposite brochure informative e calendari, con le quali si descrivano dettagliatamente le modalità, gli orari ed i giorni del sistema sperimentale di raccolta differenziata di tipo domiciliare porta a porta, dei rifiuti solidi urbani prodotti sull'intero territorio comunale, alla luce delle disposizioni contenute nel presente provvedimento;
- che il presente provvedimento venga affisso negli spazi pubblici e venga notificato a tutte le attività commerciali ricadenti nel territorio comunale e consegnato a tutte le utenze domestiche ricadenti nel territorio Comunale;

INFORMA

Che sono in corso le procedure per l'adesione al centro intercomunale di raccolta in C/da Mulinello per il conferimento diretto dei rifiuti in forma differenziata ed in giornate prestabilite secondo programmi che verranno resi pubblici al termine della definizione delle procedure medesime.

AVVERTE

che avverso il presente provvedimento è ammesso, entro il termine di 60 gg, ricorso giurisdizionale al T.A.R. Sicilia ovvero, in via alternativa, ricorso straordinario al Presidente della Regione Siciliana, da proporre entro 120 gg.

Librizzi 01 febbraio 2022

Il Responsabile del Procedimento
(*geom. Tindaro FALLIANO*)



IL SINDACO
(*avv. Renato Di ELASI*)



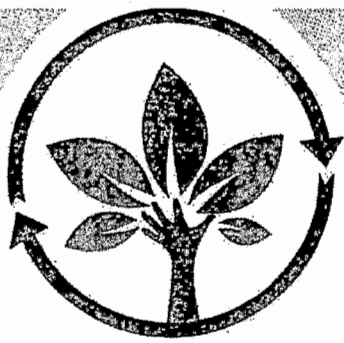

CALENDARIO DELLA RACCOLTA DIFFERENZIATA PORTA A PORTA

2022

Comune di Librizzi

Impresa Pizzo Pippo



☎ 331 1895095

@ pizzo.pippo@tiscali.it

Art. 50 del Regolamento - 70/041/21/22

Esporre i rifiuti dalle 22:00 alle 05:00 nel luogo più vicino su strada comunale carrozzabile.

Non è consentito l'uso di sacchi neri, ma solo trasparenti.

Il rifiuto organico deve essere conferito esclusivamente in sacchi biodegradabili. Il ritiro dei pannolini e pannoloni verrà effettuato tutti i giorni esclusi i festivi.

Si prega di prestare attenzione nei giorni festivi.

RIFIUTI INGOMBRANTI

La richiesta di ritiro deve pervenire al 331 1895095 tramite il quale verrà fissata e comunicata la data di ritiro.

FEBBRAIO			MARZO			APRILE			MAGGIO			GIUGNO		
1	M	ORGANICO VETRO	1	M	ORGANICO VETRO	1	V	RESIDUO SECCO	1	D		1	M	PLASTICA E METALLI
2	M	PLASTICA E METALLI	2	M	PLASTICA E METALLI	2	S	ORGANICO	2	L	CARTA E CARTONE	2	G	
3	G		3	G		3	D		3	M	ORGANICO VETRO	3	V	RESIDUO SECCO
4	V	RESIDUO SECCO	4	V	RESIDUO SECCO	4	L	CARTA E CARTONE	4	M	PLASTICA E METALLI	4	S	ORGANICO
5	S	ORGANICO	5	S	ORGANICO	5	M	ORGANICO VETRO	5	G		5	D	
6	D		6	D		6	M	PLASTICA E METALLI	6	V	RESIDUO SECCO	6	L	CARTA E CARTONE
7	L	CARTA E CARTONE	7	L	CARTA E CARTONE	7	G		7	S	ORGANICO	7	M	ORGANICO VETRO
8	M	ORGANICO VETRO	8	M	ORGANICO VETRO	8	V	RESIDUO SECCO	8	D		8	M	PLASTICA E METALLI
9	M	PLASTICA E METALLI	9	M	PLASTICA E METALLI	9	S	ORGANICO	9	L	CARTA E CARTONE	9	G	
10	G		10	G		10	D		10	M	ORGANICO VETRO	10	V	RESIDUO SECCO
11	V	RESIDUO SECCO	11	V	RESIDUO SECCO	11	L	CARTA E CARTONE	11	M	PLASTICA E METALLI	11	S	ORGANICO
12	S	ORGANICO	12	S	ORGANICO	12	M	ORGANICO VETRO	12	G		12	D	
13	D		13	D		13	M	PLASTICA E METALLI	13	V	RESIDUO SECCO	13	L	CARTA E CARTONE
14	L	CARTA E CARTONE	14	L	CARTA E CARTONE	14	G		14	S	ORGANICO	14	M	ORGANICO VETRO
15	M	ORGANICO VETRO	15	M	ORGANICO VETRO	15	V	RESIDUO SECCO	15	D		15	M	PLASTICA E METALLI
16	M	PLASTICA E METALLI	16	M	PLASTICA E METALLI	16	S	ORGANICO	16	L	CARTA E CARTONE	16	G	ORGANICO
17	G		17	G		17	D		17	M	ORGANICO VETRO	17	V	RESIDUO SECCO
18	V	RESIDUO SECCO	18	V	RESIDUO SECCO	18	L		18	M	PLASTICA E METALLI	18	S	ORGANICO
19	S	ORGANICO	19	S	ORGANICO	19	M	ORGANICO VETRO	19	G		19	D	
20	D		20	D		20	M	PLASTICA E METALLI	20	V	RESIDUO SECCO	20	L	CARTA E CARTONE
21	L	CARTA E CARTONE	21	L	CARTA E CARTONE	21	G	CARTA E CARTONE	21	S	ORGANICO	21	M	ORGANICO VETRO
22	M	ORGANICO VETRO	22	M	ORGANICO VETRO	22	V	RESIDUO SECCO	22	D		22	M	PLASTICA E METALLI
23	M	PLASTICA E METALLI	23	M	PLASTICA E METALLI	23	S	ORGANICO	23	L	CARTA E CARTONE	23	G	ORGANICO
24	G		24	G		24	D		24	M	ORGANICO VETRO	24	V	RESIDUO SECCO
25	V	RESIDUO SECCO	25	V	RESIDUO SECCO	25	L		25	M	PLASTICA E METALLI	25	S	ORGANICO
26	S	ORGANICO	26	S	ORGANICO	26	M	ORGANICO VETRO	26	G		26	D	
27	D		27	D		27	M	PLASTICA E METALLI	27	V	RESIDUO SECCO	27	L	CARTA E CARTONE
28	L	CARTA E CARTONE	28	L	CARTA E CARTONE	28	G	CARTA E CARTONE	28	S	ORGANICO	28	M	ORGANICO VETRO
			29	M	ORGANICO VETRO	29	V	RESIDUO SECCO	29	D		29	M	PLASTICA E METALLI
			30	M	PLASTICA E METALLI	30	S	ORGANICO	30	L	CARTA E CARTONE	30	G	ORGANICO
			31	G					31	M	ORGANICO VETRO			

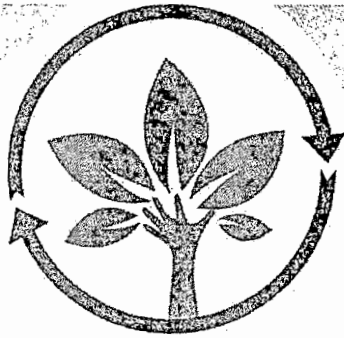

CALENDARIO DELLA RACCOLTA DIFFERENZIATA PORTA A PORTA

2022

Comune di Librizzi

Impresa Pizzo Pippo



☎ 331 1895095

@ pizzo.pippo@tiscali.it

Art.CrafichePantale - tel. 0941 2112

Esporre i rifiuti dalle 22:00 alle 05:00 nel luogo più vicino su strada comunale carrozzabile.

Non è consentito l'uso di sacchi neri, ma solo trasparenti.

Il rifiuto organico deve essere conferito esclusivamente in sacchi biodegradabili.

Il ritiro dei pannolini e pannoloni verrà effettuato tutti i giorni esclusi i festivi.

Si prega di prestare attenzione nei giorni festivi.

RIFIUTI INGOMBRANTI

La richiesta di ritiro deve pervenire al 331 1895095 tramite il quale verrà fissata e comunicata la data di ritiro.

LUGLIO			AGOSTO			SETTEMBRE			OTTOBRE			NOVEMBRE			DICEMBRE		
1	V	RESIDUO SECCO	1	L	CARTA E CARTONE	1	G	ORGANICO	1	S	ORGANICO	1	M		1	G	
2	S	ORGANICO	2	M	ORGANICO - VETRO	2	V	RESIDUO SECCO	2	D		2	M	ORGANICO - VETRO	2	V	RESIDUO SECCO
3	D		3	M	PLASTICA E METALLI	3	S	ORGANICO	3	L	CARTA E CARTONE	3	G	PLASTICA E METALLI	3	S	ORGANICO
4	L	CARTA E CARTONE	4	G	ORGANICO	4	D		4	M	ORGANICO - VETRO	4	V	RESIDUO SECCO	4	D	
5	M	ORGANICO - VETRO	5	V	RESIDUO SECCO	5	L	CARTA E CARTONE	5	M	PLASTICA E METALLI	5	S	ORGANICO	5	L	CARTA E CARTONE
6	M	PLASTICA E METALLI	6	S	ORGANICO	6	M	ORGANICO - VETRO	6	G		6	D		6	M	ORGANICO - VETRO
7	G	ORGANICO	7	D		7	M	PLASTICA E METALLI	7	V	RESIDUO SECCO	7	L	CARTA E CARTONE	7	M	PLASTICA E METALLI
8	V	RESIDUO SECCO	8	L	CARTA E CARTONE	8	G	ORGANICO	8	S	ORGANICO	8	M	ORGANICO - VETRO	8	G	
9	S	ORGANICO	9	M	ORGANICO - VETRO	9	V	RESIDUO SECCO	9	D		9	M	PLASTICA E METALLI	9	V	RESIDUO SECCO
10	D		10	M	PLASTICA E METALLI	10	S	ORGANICO	10	L	CARTA E CARTONE	10	G		10	S	ORGANICO
11	L	CARTA E CARTONE	11	G	ORGANICO	11	D		11	M	ORGANICO - VETRO	11	V	RESIDUO SECCO	11	D	
12	M	ORGANICO - VETRO	12	V	RESIDUO SECCO	12	L	CARTA E CARTONE	12	M	PLASTICA E METALLI	12	S	ORGANICO	12	L	CARTA E CARTONE
13	M	PLASTICA E METALLI	13	S	ORGANICO	13	M	ORGANICO - VETRO	13	G		13	D		13	M	ORGANICO - VETRO
14	G	ORGANICO	14	D		14	M	PLASTICA E METALLI	14	V	RESIDUO SECCO	14	L	CARTA E CARTONE	14	M	PLASTICA E METALLI
15	V	RESIDUO SECCO	15	L		15	G	ORGANICO	15	S	ORGANICO	15	M	ORGANICO - VETRO	15	G	
16	S	ORGANICO	16	M	ORGANICO - VETRO	16	V	RESIDUO SECCO	16	D		16	M	PLASTICA E METALLI	16	V	RESIDUO SECCO
17	D		17	M	PLASTICA E METALLI	17	S	ORGANICO	17	L	CARTA E CARTONE	17	G		17	S	ORGANICO
18	L	CARTA E CARTONE	18	G	ORGANICO - CARTA E CARTONE	18	D		18	M	ORGANICO - VETRO	18	V	RESIDUO SECCO	18	D	
19	M	ORGANICO - VETRO	19	V	RESIDUO SECCO	19	L	CARTA E CARTONE	19	M	PLASTICA E METALLI	19	S	ORGANICO	19	L	CARTA E CARTONE
20	M	PLASTICA E METALLI	20	S	ORGANICO	20	M	ORGANICO - VETRO	20	G		20	D		20	M	ORGANICO - VETRO
21	G	ORGANICO	21	D		21	M	PLASTICA E METALLI	21	V	RESIDUO SECCO	21	L	CARTA E CARTONE	21	M	PLASTICA E METALLI
22	V	RESIDUO SECCO	22	L	CARTA E CARTONE	22	G		22	S	ORGANICO	22	M	ORGANICO - VETRO	22	G	
23	S	ORGANICO	23	M	ORGANICO - VETRO	23	V	RESIDUO SECCO	23	D		23	M	PLASTICA E METALLI	23	V	RESIDUO SECCO
24	D		24	M	PLASTICA E METALLI	24	S	ORGANICO	24	L	CARTA E CARTONE	24	G		24	S	ORGANICO
25	L	CARTA E CARTONE	25	G	ORGANICO	25	D		25	M	ORGANICO - VETRO	25	V	RESIDUO SECCO	25	D	
26	M	ORGANICO - VETRO	26	V	RESIDUO SECCO	26	L	CARTA E CARTONE	26	M	PLASTICA E METALLI	26	S	ORGANICO	26	L	
27	M	PLASTICA E METALLI	27	S	ORGANICO	27	M	ORGANICO - VETRO	27	G		27	D		27	M	ORGANICO - VETRO
28	G	ORGANICO	28	D		28	M	PLASTICA E METALLI	28	V	RESIDUO SECCO	28	L	CARTA E CARTONE	28	M	PLASTICA E METALLI
29	V	RESIDUO SECCO	29	L	CARTA E CARTONE	29	G		29	S	ORGANICO	29	M	ORGANICO - VETRO	29	G	CARTA E CARTONE
30	S	ORGANICO	30	M	ORGANICO - VETRO	30	V	RESIDUO SECCO	30	D		30	M	PLASTICA E METALLI	30	V	RESIDUO SECCO
31	D		31	M	PLASTICA E METALLI				31	L	CARTA E CARTONE				31	S	ORGANICO

Pizzo Pippo

COMUNE DI LIBRIZZI



RACCOLTA RIFIUTI PORTA A PORTA

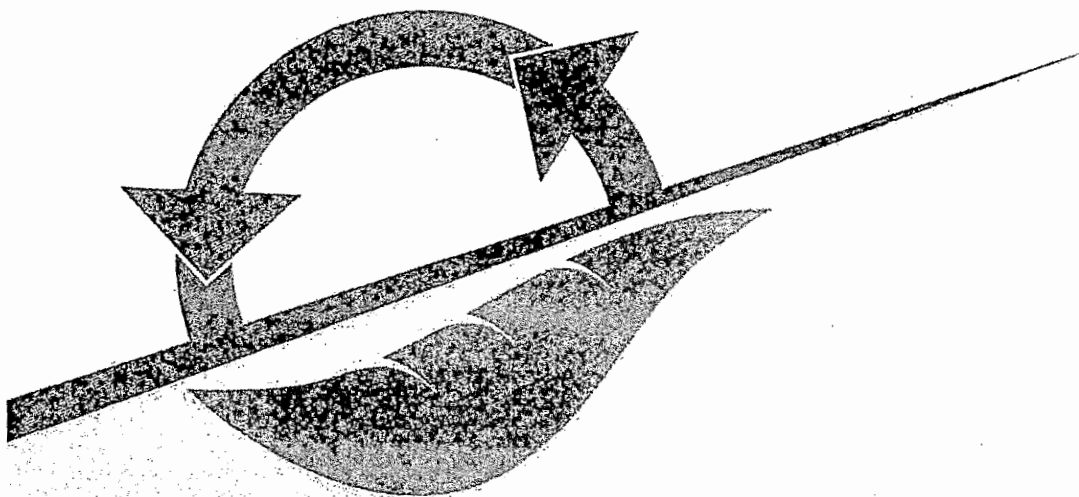

Per informazioni, particolari esigenze,
ed eventuali problemi riscontrati nel servizio
è possibile contattare il seguente recapito:
331 1895095



Pizzo Pippo

Via Belvedere, 25 - 98060 Montagnareale

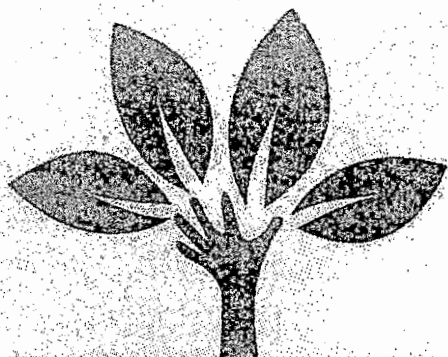

COMUNE DI LIBRIZZI

I contenitori dovranno essere esposti la sera precedente,
dalle 22:00 alle 05:00 del giorno di raccolta.

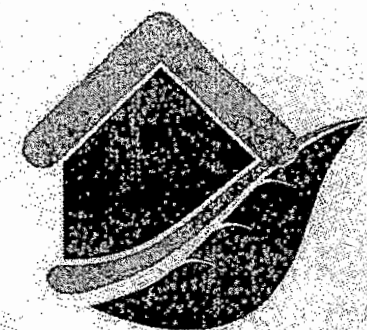

UMIDO



Avanzi di cibo (cotti e/o crudi), scarti di frutta e verdura, piccoli scarti di giardinaggio, tovaglioli di carta sporchi, capelli, peli e ossa di animali.

NO

Nessun liquido, pannolini e assorbenti igienici.

PLASTICA E ALLUMINIO



Contenitori di plastica, flaconi di shampoo/doccia, lattine e barattoli in metallo, imballaggi in plastica, vaschette per alimenti in polistirolo o plastica (non posate).

NO

Giocattoli, lattine o plastica sporca, posate di plastica, barattoli di vernice, colla, mastiche

CARTA E CARTONE

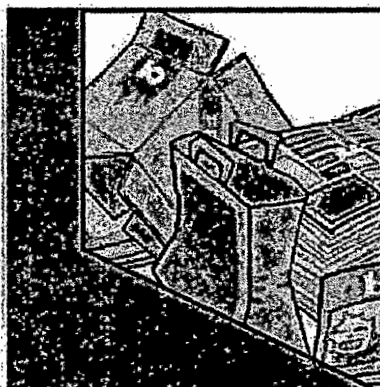

Carta e cartone, giornali e riviste senza spilli metallici, tetrapak, imballaggi di cartone schiacciati privi di polistirolo e plastica.

NO

Carta chimica, scontrini fiscali, carta plastificata, tovaglie, bicchieri, piatti

VETRO

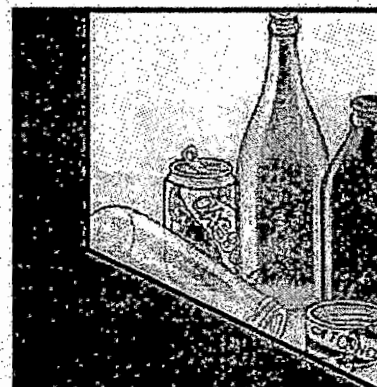

Bottiglie, barattoli, flaconi e vasetti di vetro, bicchieri, vasi di vetro

NO

Ceramiche e porcellana, lampadine, neon, specchi, vetro retinato, vetro opale (boccette di profumo), cristalli, schermi di televisori o computer, vetro pirex, vetri porte o finestre, contenitori di vetro sporchi.

RESIDUO SECCO



Tutti gli scarti che non posso essere raccolti in maniera separata come pannolini e pannoloni, assorbenti, cd, dvd, audiocassette, siringhe, cotone, giocattoli, stracci, carta chimica, scontrini fiscali, carta plastificata.

NO

È vietato introdurre materiale riciclabile